

**Informationen der
Fraktion Weissenbach
zum Jahr 2021**

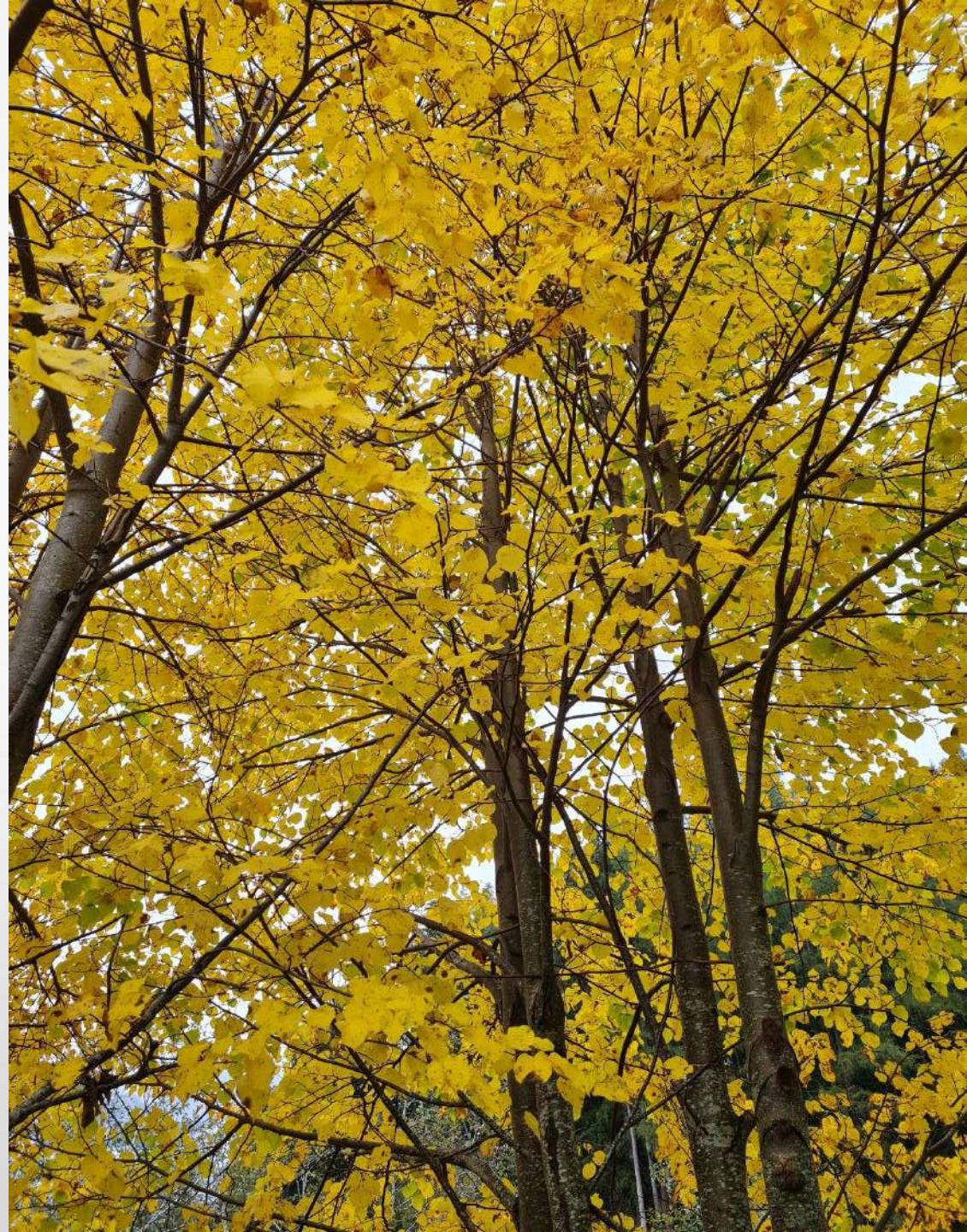

Themen

- **Allgemeines**
- Jahresabschlussrechnung
- Göge Energie
- Trinkwasser
- Vorschaubericht
- Infos

Fraktionsausschuss ab 11 November 2021



Übersicht: Fraktionsgründe

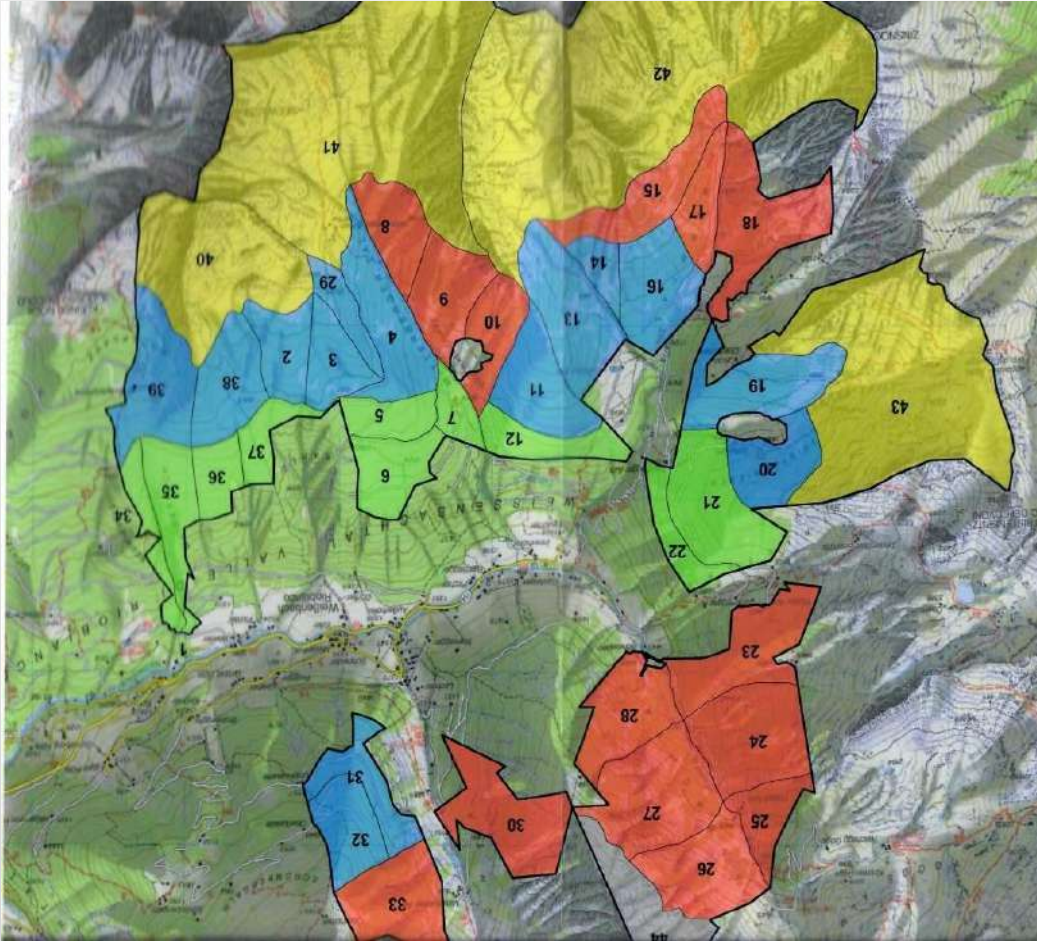

Gesamt:
1.626,86 ha

751,52 ha Wald
578,61 ha Weide
314,98 ha unproduktiver
Grund
84 Grundparzellen
45 Abteilungen
Fichte 47%
Lärche 46%
Zirbe 7%

insgesamt: 167.911 VFM
Hiebsatz/ Jahr 890 VFM

Statistik Bevölkerungszahl

• Bevölkerungszahl 01.01.21	575	303 M	272 W
• Geburten 2021		1 M	4 W
• Verstorbene 2021		2 M	2 W
• Abwanderungen		6 M	6 W
• Zuwanderungen		5 M	4 W
• Eheschließungen 2021		1 K	
• Bevölkerungszahl 31.12.21	573	301 M	272 W

Investitionen-Arbeiten 2021

Weg übers Dorf





Weg übers Dorf - Baukosten

- Erstellung technische Unterlagen 3.608,76€
- Bauarbeiten 69.352,97€
- **Gesamtsumme 72.961,73€**
- Landesbeitrag 27.000€
- **Gesamtsumme 45.961,73€**

Instandhaltung Interessentschaftsstraßen

15.07.21 Gisse Langwinkel 1.472,60€



**02.08.2021 Steinschlag Langwinkel
2.426,29€**



06.08.21 Gisse Brann/ Langwinkel
11.915,86€



**06.08.21 Abrutschung Böschung
1. Kehre Schönbergstraße 11.071,12€**



06.08.21 Unwetter Augraben 2.788,92€



17.08.21 Gisse Bann/ Langwinkel 3.508,93€



Instandhaltung Güterwege

• 338 Arbeitsstunden:	7.098€
• Ausgaben Baggerarbeiten und Schotter:	37.610,30€
• Ausgaben Instandhaltung Güterwege	44.708,30€
• Beitrag Land	14.357€
• Gesamtausgaben:	30.351,30€

Aufräumarbeiten Windwurf Vaia / Schneedruck



Holzschlägerung 2021

• Arbeiter 720,5 Stunden	15.851 €
• Holztransport	6.089,63 €
• Treibstoff	ca. 1.750 €
• Schlägerungskosten	23.690,63€
• Holzverkauf:	35.158,39€
• Landesbeitrag für die Bringung von Schadholz	4.203,00€
• Gewinn	15.670,76€

Einnahmen Holzschlagerung 2021

• Rundholz Fichte/ Larche	322,11 m ³	31.829,39€
• Brennholz	166,00 m ³	3.320,00 €

Holzschlägerung/ Verkauf 2021

Schlägerung 488,11 m³

Einnahmen 35.158,39 €

Sonstige Arbeiten



Kneippanlage Pirchwöhre



Kneippanlage Höfa Locke

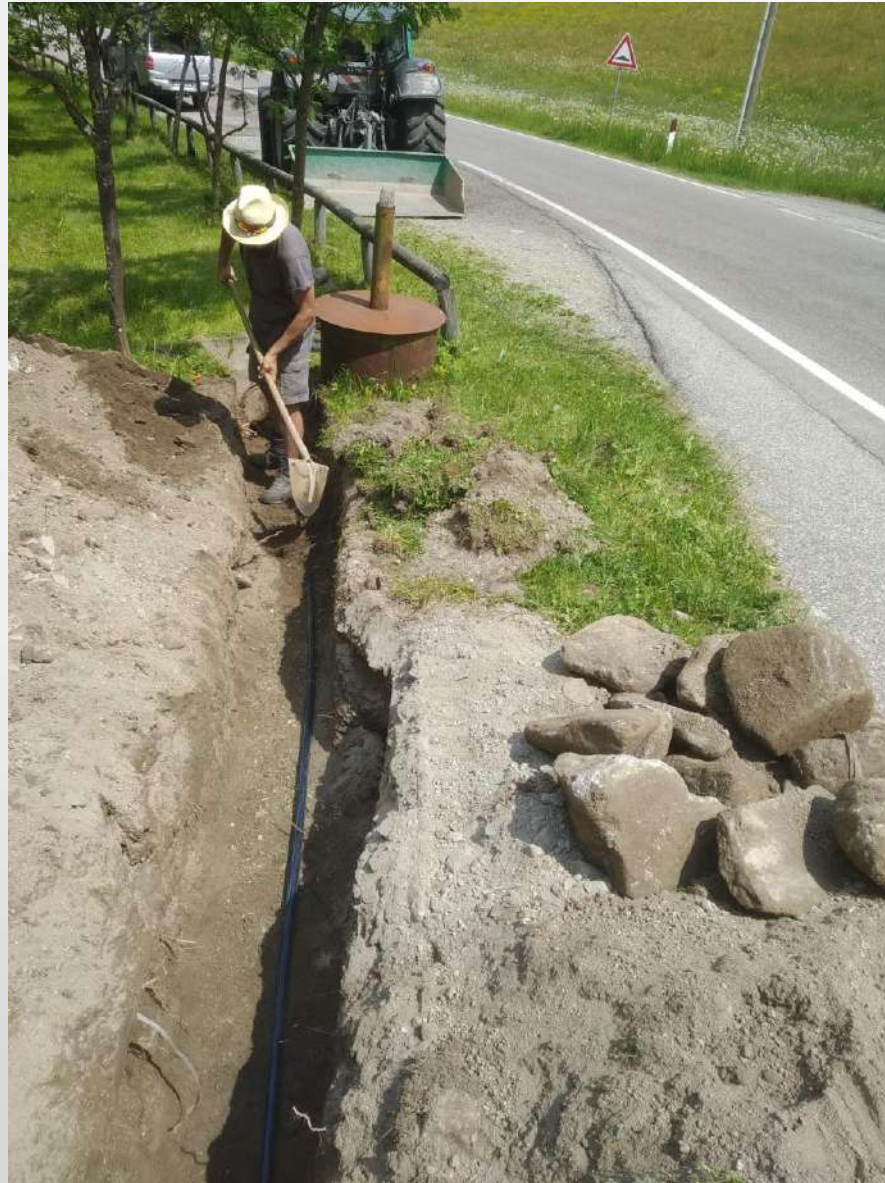

Instandhaltung Interessentschaftsstraßen



Friedhofsarbeit



Vereine, Verbände und Organisationen



Beiträge 2021

• Musikkapelle	1.500,00 €
• Musikkapelle außerordentlicher Beitrag	1.500,00 €
• Jugend musiziert	250,00 €
• Feuerwehr Weissenbach	1.700,00 €
• Sportverein Weissenbach	2.500,00 €
• Sportverein Weissenbach außerordentlicher Beitrag	2.500,00 €
• SSV Ahrntal	500,00 €
• Skiklub Ahrntal	250,00 €
• Kegelklub Ahrntal	200,00 €
• Ranggelverein Ahrntal	250,00€
• Kirchenchor Weissenbach	600,00 €
• Kirchenchor außerordt. Beitrag + Kinderchor	300,00 €



Beiträge 2021

• Schützenkompanie Weissenbach Beitrag	700,00 €
• Ahrner Bittgang	100,00 €
• Familienverband	400,00 €
• Elki Ahrntal	200,00 €
• Georganium Altersheim	300,00 €
• Jugendförderung Weisses Kreuz	350,00 €
• Aggregat	500,00 €
• Bergrettung	800,00 €
• Naturalien Brandschutzversicherung	200,00 €
• Imkerverein	200,00 €
• Interessentschaft Mitterbach	100.00 €



Beiträge 2021

- Pfarrei + Ministranten 5.800,00 €
- Pausenhof Grundschule Beitrag an Gemeinde 7.876,00 €
- Betrag für die Langlaufloipe wird dem Tourismusverein geschenkt

- **Ordentliche und ausserordentliche Beiträge: 29.576,00 €**



Advertisement banner for a local business.

Advertisement banner for **MARC HAR**.

Advertisement banner for **Schnitz**.

Advertisement banner for **GOOD BUY**.

Advertisement banner for **FAMILY**.

Advertisement banner for **Schneiderei**.

Advertisement banner for **ABFALTERER**.

Advertisement banner for **ABFALTERER** with the text "Läden in Avenal - Mühlen in Taufers".

Themen

- Allgemeines
- **Jahresabschlussrechnung**
- Göge Energie
- Trinkwasser
- Vorschaubericht
- Infos

Ordentliche Einnahmen 2021

• Verschiedene Einnahmen	32.826,83 €
• Einnahmen Fraktionswasserleitung	7.647,99 €
• Einnahmen Holzschlagerung	31.829,39 €
• Einnahmen Verkauf an Nutzungsberechtigte	3.329,27 €
• Einnahmen Ruckvergutungen	911,99 €
• Einnahmen Dividenden Goge Energie	168.781,20 €
Summe	245.326,67 €



Außerordentliche Einnahmen 2021

• Fraktion Luttach Beteiligung Darlehn	6.280,61 €
• Landesbeitrag für Unwetterschäden	14.357,00 €
• Landesbeitrag für Bringung von Schadh Holz	4.203,00 €
• Landesbeitrag Amt für Bergwirtschaft	27.000,00 €
Summe	51.840,61 €



Ordentliche Ausgaben 2021

• Amtsentschädigung Präsident	6.000,00 €
• Rückvergütung von Auslagen	465,30 €
• Mitgliedschaft Landesverband Eigenverwaltungen	1.122,97 €
• Vergütung Datenschutzbeauftragter	570,96 €
• Entgelt Arbeiter	42.275,80 €
• Sozialabgaben zu Lasten der Körperschaft	5.703,91 €
• Vergütung Sekretär inklusiv MwSt. und Beiträge	16.676,27 €
• Ausgaben Software	961,36 €
• Ausgaben für Wahlen	1.196,06 €
• Spesen Schatzmeister	397,27 €
• Steuerberatung Löhne	2.096,69 €
• Ausgaben Führung Trinkwasserleitung	1.024,56
• Steuern Gebühren Abgaben	13.509,47 €
• Versicherungsprämien	4.918,96 €
• Holzschlägerung	18.481,42 €
• Instandhaltung der Güter und Geräte	3.558,51 €
• Instandhaltung der Wasserleitung	5.100,86 €
• Sonstige Ausgaben	1.303,23 €
• Summe	125.363,6 €



Außerordentliche Ausgaben 2021

• Verwaltungsberatung/ Vertragsspesen	461,28 €
• Erstellung technischer Unterlagen	14.302,30 €
• Instandhaltung Zufahrtsstrassen	37.610,30 €
• Ausgaben für die Projektierung und den Bau von Erschließungswegen	69.352,97 €
• Rückzahlung Darlehn Wasserleitung	12.554,26 €
Summe:	134.281,11 €
Gesamtausgaben:	259.644,71 €



Zusammenfassung 2021

	Rückstände	Kompetenz	Summe
• Einhebungen	156.541,01	312.882,19	469.423,20
• Auszahlungen	-55.695,37	-237.968,27	-293.663,64
• Kassenbestand am Ende des Geschäftsjahres			175.759,56
• Aktivrückstände			15.542,53
Summe			191.302,09
• Passivrückstände			-124.556,14
• Verwaltungsüberschuss			66.745,95

Themen

- Allgemeines
- Jahresabschlussrechnung
- **Göge Energie**
- Trinkwasser
- Vorschaubericht
- Infos



Produzierte Energie 2021

- Produktion 8.411.436 KWh
- Eigenverbrauch 29.827 KWh
- Verluste 74.341 KWh
- Photovoltaik Produktion 7.807,9 KWh
- Photovoltaik Verkauft 6.543 KWh

- **Verkaufte Energie 8.313.811 KWh**

Verkaufte Energie in KWh und Erlöse in Euro 2021

• Stromerlöse	391.226,71€
• Förderung (ex GZ.)	904.275,58€
• GO Zertifikate	3.556,10 €
• Photovoltaik	4.117,15 €
Gesamteinnahmen	1.303.175,44 €

Steuern + Ableitungsgebühren 2021

• IRES (Einkommenssteuer)	211.085,00 €
• IRAP (Regionalsteuer)	25.092,00 €
• Gemeinde Uferzins	6.717,51 €
• GIS	1.724,48 €
• Besetzung öff. Grund/ Land	0,00 €
• Besetzung öff. Grund/ Gemeinde	516,46 €
• Nicht gelieferte Energie ans Land	13.651,14 €
• Gebühr für Wasserableitung ans Land	14.751,06 €
• Abgabe an die Region Trentino/ Südtirol	35.624,55 €
Gesamt:	309.162,2€

Gemeinde
Ahrntal
53%

Fraktion
Weißenbach
27%

Ahrntaler
E-Werk
20%

Ausgezahlte Dividenden 2021 vom Produktionsjahr 2020

• Gemeinde Ahrntal	331.311,23 €
• Fraktion Weißenbach	168.781,19 €
• Ahrntaler E- Werk	125.023,11 €
Gesamt:	625.115,53 €

Themen

- Allgemeines
- Jahresabschlussrechnung
- Göge Energie
- **Trinkwasser**
- Vorschaubericht
- Infos

Trinkwasser 302,5 Stunden



Trinkwasser

- **Trinkwasserpreise 2021**
- **Wasserverbrauch 2021**
- **Einnahmen 2020**



Trinkwasserpreise 2021

Bereitstellung Trinkwasser					10,95 €
Preis/m³					
Haushalt	bis	84 m ³		0,200	€/m ³
	über	84 m ³		0,300	€/m ³
Zweitwohnung				0,300	€/m
Nichthaushalt	bis	200 m ³		0,300	€/m ³
	über	200 m ³		0,450	€/m ³
Gemischt	bis	84 m ³		0,200	€/m ³
	danach	36 m ³		0,300	€/m ³
	danach	200 m ³		0,300	€/m ³
	über	320 m ³		0,450	€/m ³
Landwirtschaft				0,160	€/m ³



Wasserverbrauch 2021

• Haushalte	19.710 m ³
• Landwirtschaft	5.579 m ³
• Betriebe	6.157 m ³
Gesamt:	31.446 m³ = 0,997 Liter/sek.

Einnahmen 2021 von Verbrauch 2020

• Haushalte	5.174,09€
• Landwirtschaft	516,00€
• Betriebe	1.957,90€
Gesamteinnahmen	7.647,99€ + Mwst.

Wasserordnung

Fraktion Weißenbach

- **Artikel 22 – Privates Trinkwasser**

Privates Trinkwasser darf wegen hygienisch-sanitärer Belange nicht mit dem öffentlichen Trinkwasser in Verbindung gebracht werden.

Verbote

- *Für private Wasserabschaltungen aus baulichen oder irgendwelchen Gründen ist es strengstens untersagt Wasserschächte zu öffnen und sich selber am Absperrhahn (Schieber) zu bedienen.*
- *Diesbezüglich muss geschultes Personal über den Betreiber geschickt werden, da Lebensgefahr bestehen kann, weil Faulgase nicht ausgeschlossen werden können.*

Darlehen Wasserleitung

Darlehensbetrag	Ratenbetrag	jährlich Rate	Landesbeitrag	Anteil Fraktion
Zahlung Anteil Darlehen € 176.111,80 für Wasserleitung (Innertal) (2001 - 2020)				
341.000.000,00	13.987.532,00	27.975.064,00	22.860.000,00	5.115.064,00
176.111,80 €	7.223,96 €	14.447,92 €	11.806,20 €	2.641,72 €
für Jahr 2003 lt. Tilgungsplan		13.913,68 €	11.806,20 €	2.107,48 €
f. 2004 - Ausgleich Landesbeitrag		13.375,98 €	8.544,26 €	4.831,72 €
163.947,39 €	6.689,72 €	13.379,44 €	10.990,72 €	<u>2.388,72 €</u>

Zahlung Anteil Darlehen € 40.000,00 für Wasserleitung (Lederhosenpub) (2004 - 2023)				
Darlehensbetrag	Ratenbetrag	jährlich Rate	Landesbeitrag	Anteil Fraktion
40.000,00 €	1.484,12 €	2.968,24 €	1.773,00 €	<u>1.195,24 €</u>

Zahlung Anteil Darlehen € 12.000,00 für Wasserleitung (Lederhosenpub) (2004 - 2023)				
Darlehensbetrag	Ratenbetrag	jährlich Rate	Landesbeitrag	Anteil Fraktion
12.000,00 €	445,23 €	890,46 €	532,00 €	<u>358,46 €</u>

Zahlung Anteil Darlehen € 204.000,00 für Wasserleitung - Baulos A (2005 - 2024)				
Darlehensbetrag	Ratenbetrag	jährlich Rate	Landesbeitrag	Anteil Fraktion
204.000,00 €	7.327,21 €	14.654,42 €	9.554,00 €	<u>5.100,42 €</u>

Zahlung Anteil Darlehen € 236.000,00 für Wasserleitung - Baulos B (2005 - 2024)				
Darlehensbetrag	Ratenbetrag	jährlich Rate	Landesbeitrag	Anteil Fraktion
236.000,00 €	8.476,57 €	16.953,14 €	11.053,00 €	<u>5.900,14 €</u>

Darlehensbetrag/ Jahr

12.544,26 €

Themen

- Allgemeines
- Jahresabschlussrechnung
- Göge Energie
- Trinkwasser
- **Vorschaubericht**
- Infos

Vorschaubericht für 2022

- Auf und Durchforsten, Holzschlägerungen
- Instandhaltung Interessentschaftsstrassen,
- Wasserleitung: Überarbeitung Wasserverordnung
- Parkplatz Innertal Eintragung in den Bauleitplan, Natursteinmauer
- fürs Dorfbild - ersetzen Eisenzaun beim Althaus mit Wildbachverbaung
- Gehweg Aussertal, Grundumschreibungen - Verhandlungen mit Grundeigentümern
- Grundtausch Eder
- Grundkauf von Volgger Albert Andreas und Kirchler Karl Josef
- usw.

Themen

- Allgemeines
- Jahresabschlussrechnung
- Göge Energie
- Trinkwasser
- Vorschaubericht
- **Infos**

Infos

- Ansuchen um Beiträge Stichtag 30 Juni
- Beitragsansuchen Ulrike Hilber
- Interessentschaftsstraßen Elia Kirchler
- Email Adresse: ebnrweissenbach@gmail.com
- Benutzung Hydranten / Schächte Peter Kirchler
- Brennholz Norbert Kirchler
- Fraktionswald aufräumen Norbert Kirchler
- Viehtransporte Norbert Kirchler
- Fraktionsgründe/ Sicherheit Norbert Kirchler
- Fahrgenehmigungen Norbert Kirchler



Prot. Nr.

Steinhaus / Cadipietra, 30.05.2016

Bearbeitet von / redatto da:

An die
FraktionsverwaltungenMitteilung**Fahrgenehmigungen im Sinne des L.G. 10/1990 für Aufarbeitung von Brennholz**

Laut Landesgesetz Nr. 10/1990 (Regelung Verkehr auf gesperrten Straßen) können Personen, welche in Gebieten von gesperrten Forstwegen verschiedenste Arbeiten durchführen, Fahrgenehmigungen zum Befahren der Forstwege bei der Forstbehörde beantragen. Dies betrifft unter anderem auch Personen, welche Brennholz aufarbeiten oder verschiedenste andere Arbeiten im Interesse der Eigenverwaltung durchführen. Voraussetzung für den Erhalt der Fahrgenehmigung ist jedoch das **schriftliche Einverständnis** des Präsidenten der Eigenverwaltung mit Angabe der **betreffenen Örtlichkeit** (Name des Holzschlages, G.p. usw.) und des **Zeitraumes**, in welchem die Arbeiten durchgeführt werden.

Die Fahrerlaubnis zum Aufarbeiten von Brennholz für mehrere Forststraßen gleichzeitig ist nicht möglich.
Ebenso sind Sonn- und Feiertage von der Fahrerlaubnis ausgenommen.

Die durchgeführten Arbeiten und das damit verbundene Anrecht auf die Fahrgenehmigung wird stichprobenartig durch die Forstbehörde vor Ort überprüft.

Die Anzahl der Fahrgenehmigungen und der Zeitraum ist dabei auf das unbedingt notwendige Ausmaß zu beschränken.

Mit freundlichen Grüßen

F.Insp. Christof Eppacher



An die Forststation Steinhaus

Die Fraktionsverwaltung von Weissenbach

bestätigt hiermit, dass Herr/Frau _____

in der Örtlichkeit (Holzschlag bzw. Grundparzelle) _____

Brennholz für den Eigenbedarf aufarbeiten darf und dafür eine Fahrgenehmigung für den Zeitraum

von _____ bis _____

bei der Forststation Steinhaus beantragen kann.

Ort, Datum

Mit freundlichen Grüßen

Der Fraktionsvorsteher



„Herzlichen Dank allen, die unser Dorf Weißenbach zu einem besonderen Ort machen.“

Liebe Weißenbacherinnen, liebe Weißenbacher

Die Fraktionsversammlung ist eine Möglichkeit über das Jahr 2021 an die aktuellsten Infos zu gelangen.

Doch nicht alle Weißenbacher/innen haben diese Möglichkeit, so habe ich versucht, euch in einer kurzen PowerPoint einige Infos aus dem 2021er Geschäftsjahr zusammenzufassen.

Auch wenn nicht über alle Tätigkeiten berichtet werden kann hoffe ich, dass damit ein kurzer Überblick gegeben ist.

Ich bedanke mich für die gute Zusammenarbeit im Fraktionsausschuss und bei den Angestellten.

Der Fraktionsvorsteher: Norbert Kirchler